

Stad AARSCHOT - deelgemeente LANGDORP
O P M E T I N G S P L A N

Ligging: ter plaatse " Oudenstok "
Aarschot 3de afd. Sektie C.

LEGENDE

- bestaande paal
- ⊠ nieuwe paal
- × knikpunt

SCHAAL: 1 / 500

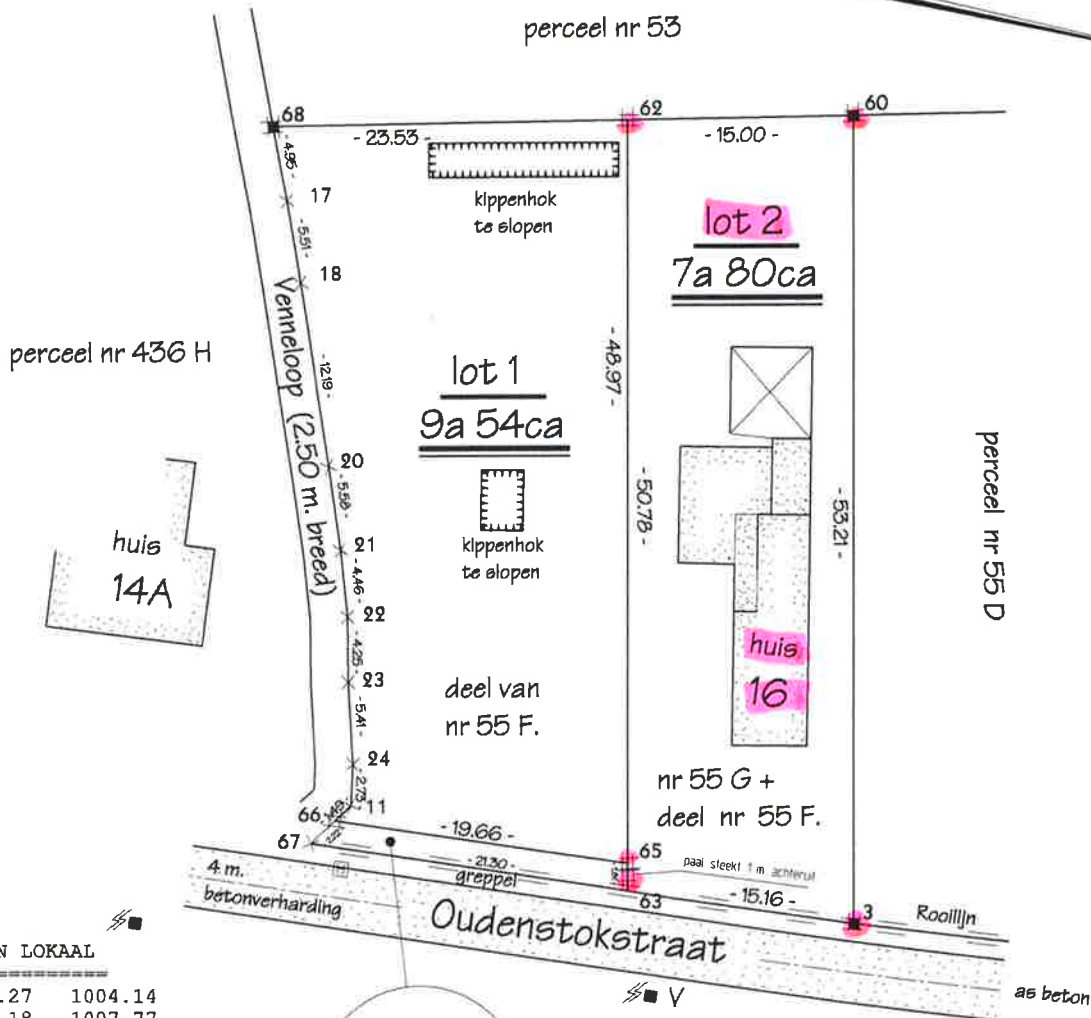

COÖRDINATEN LOKAAL

3	1030.27	1004.14
11	996.18	1007.77
17	986.91	1046.72
18	988.49	1041.44
20	991.86	1029.72
21	993.34	1024.35
22	994.36	1020.01
23	994.96	1015.80
24	995.94	1010.49
60	1023.53	1056.92
60	1008.68	1054.78
63	1015.11	1004.41
65	1014.88	1006.21
66	995.23	1006.62
67	993.82	1004.91
68	985.39	1051.43

lot A: 35ca
deel van nr 55 F
In te lijven
bij de weg

Opgemeten en in plan gebracht,
door de ondergetekende landmeter-expert,
beëdigd voor de rechtbank van eerste aanleg te Leuven.

LANGDORP, de 08/08/2018

Jos THEYS LAN 04 0867
Oppenstraat 29, 3454 RUMMEN 011/58 94 66

PRECAD REF. Nr. 24060 / 10169

TOELICHTING PRECAD

grenzen:
volgens plan landmeter Goyvaerts dd. 6/6/1956
gehecht aan akte notaris D'Hooghe 15/10/1956.

Geen enkele grens is gematerialiseerd.

SAMENVATTING PRECAD

Referenties dossier : MEOW-2018-DD-01230560

DRAFT

<u>Type dossier</u> : Voorafgaandelijke identificatie	<u>Sub-type dossier</u> : horizontale splitsing percelen
<u>Verkaveling nummer</u> :	
<u>Vervaldatum verkaveling</u> :	<u>Plan nummer</u> :

BRON PERCELEN					
Num. Kad.	Kad. Afd.	Perceelnummer	Ligging	Aard	Status
24060	AARSCHOT 3 AFD/LANGDORP 1 AFD/	C 55 F P0000	OUDENSTOK	BOUWLAND	Gekadastreerd
Van Aerschot Guido - VE1/1 -					
24060	AARSCHOT 3 AFD/LANGDORP 1 AFD/	C 55 G P0000	OUDENSTOKSTR 16	HUIS	Gekadastreerd
Van Aerschot Guido - VE1/1 -					

GERESERVEERDE PERCELEN (Begindatum: 08/08/2018)

GEMEENSCHAPPELIJKE DELEN				
Benaming	Aard	Aandelen	Kad. Afd.	Perceelnummer

SPECIFIEKE GEMEENSCHAPPELIJKE DELEN				
Benaming	Aard	Aandelen	Kad. Afd.	Perceelnummer

PRIVATIEVE DELEN					
Benaming Beschrijving	Aard	Niveau/ Opp. in m²	Aandelen Benaming - fractie	Kad. Afd.	Perceelnummer
Lot 1	BOUWGROND	954.00		AARSCHOT 3 AFD/LANGDORP 1 AFD/	C 55 H P0000
Lot 2	HUIS	780.00		AARSCHOT 3 AFD/LANGDORP 1 AFD/	C 55 K P0000
Lot A	GROND	35.00		AARSCHOT 3 AFD/LANGDORP 1 AFD/	C 55 L P0000

Totaal van Aandelen	
----------------------------	--

VERKLARENDE NOTA

EIGENAAR(S) EN RECHTEN

Aanduiding van de eigenaar(s) met hun rechten en, in voorkomend geval, de datum waarop die rechten vervallen. Als echtgenoten in gemeenschap eigenaar zijn, worden hun namen verbonden door het teken "&". De afkortingen van de meest frequente rechten zijn:

VE: volle eigendom
BE: blote eigendom
VG: vruchtgebruik

OPSTAL: opstal
GEBR/BEWON: gebruik/bewoning
ERFP: erfpacht

PERCEELSINFORMATIE

Perceelnummer

Het kadastraal perceel wordt geïdentificeerd door de kadastrale afdeling van gemeente, de sectie, een grondnummer, eventueel een bisnummer, een alfanumerieke en mogelijk een numerieke exponent. Bijvoorbeeld: 21614 Ukkel 4 afd., sectie E 262 K6, waarbij 21614 staat voor het nummer van de kadastrale afdeling.

Partitie

Wanneer voor een kadastraal perceel een meer nauwkeurige identificatie nodig is, bijv. voor appartementsgebouwen, dan wordt het opgesplitst in een kadastraal planperceel en één of meer kadastrale patrimoniale percelen. In dat geval kan, per onroerend object waarop een eenheid van recht wordt uitgeoefend, de voormelde identificatie worden uitgebreid met een partitienummer.

Bijvoorbeeld: 21614 Ukkel 4 afd., sectie E 262 K6 P0004.

Het partitienummer staat niet vermeld op het kadastraal percelenplan.

Aard - Detail(s)

Aan de kadastrale aard mag geen stedenbouwkundige betekenis worden toegekend.

Het teken # geeft verkort de ligging en de samenstellende delen van het hoofdbestanddeel weer, zoals aangeduid in de basisakte.

Bijvoorbeeld: PRIVATIEF DEEL# A5/CL/K9-G9 (Appartement, op de 5^e verdieping, centrum links, kelder 9 en garage 9).

Oppervlakte (uitgedrukt in HA, A en CA)

Letter « T » : de oppervlakte is gesteund op een opmetingsplan, gehecht aan de akte.

Letter « V » : de oppervlakte is gesteund op een nameting, door de administratie uitgevoerd.

Letter « N » : het kadastraal inkomen (KI) van deze oppervlakte is vrijgesteld van onroerende voorheffing (OV).

P&W

Een code Px of Wx duidt aan dat het perceel geheel of gedeeltelijk is gelegen in het gebied van een polder of een watering, waarbij x staat voor een cijfer of letter, dat refereert naar de betrokken polder of watering. Een letter D staat voor een afgeschafte polder. Een letter E voor een afgeschafte watering.

Klassering KI/ha

Klassering van het ongebouwde perceel en haar corresponderende kadastraal inkomen per hectare.

Code KI (kadastraal inkomen)

De code KI is samengesteld uit twee posities.

Eerste positie:	Tweede positie:
<p>1: gewoon - ongebouwd 2: gewoon - gebouwd 3: nijverheid - ongebouwd (of ambacht of handel met materieel en outillage - M&O) 4: nijverheid - gebouwd (of ambacht of handel met M&O) 5: M&O op een ongebouwd perceel 6: M&O op een gebouwd perceel</p>	<p>F: belastbaar KI G, H, P, Q: KI (of gedeelte KI) vrijgesteld van de OV op basis van wettelijke bepalingen J: niet vastgesteld KI (of vastgesteld KI niet belastbaar in de OV betreffende een gebouw dat niet in gebruik werd genomen <u>of verhuurd</u> vóór 1 januari van het aanslagjaar) K: voorlopig KI van een gebouw dat in gebruik werd genomen of verhuurd vóór de volledige voltooiing L: gedeeltelijk voorlopig KI van een nieuw onroerend goed dat technisch werd ontworpen en opgericht om per onderscheiden gedeelte te worden verkocht (bv. appartementen) X: KI vrijgesteld ingevolge een bijzondere bepaling van een Gewest</p>

KI

Het bedrag van het (niet geïndexeerde) kadastraal inkomen, uitgedrukt in euro.

Einde vrijstelling

Als een datum staat aangeduid betekent dit dat de vrijstelling van de onroerende voorheffing op die datum vervalt. Als M&O voor onbepaalde tijd wordt vrijgesteld van onroerende voorheffing, wordt dit - enkel voor het Vlaamse Gewest - aangeduid onder de vorm van 1.1.0000.

Status

De meest voorkomende zijn:

- **Gereserveerd** : het perceelnummer werd gereserveerd, om als identificatie in een nog te verlijden authentieke akte te worden gebruikt. In dit geval wordt geen KI vermeld.
- **Gereserveerd-geacteerd** : idem gereserveerd maar reeds opgenomen in basisakte of verkavelingsakte.
- **In afwachting** : betreft privatieve entiteiten nog niet in gebruik genomen of verhuurd. In dit geval wordt geen KI vermeld.
- **Gekadastreerd** : de patrimoniumdocumentatie is bijgewerkt .
- **Gekadastreerd- niet afpaling** :perceel dat één of meerdere terreingedeelten bevat die aan verschillende eigenaars toebehoren. Deze delen worden niet op plan afgebeeld bij gebrek aan afpaling of opmetingplans die de ligging ervan vastleggen.
Opgelet : de voor dit perceel vermelde rechten zijn niet altijd correct. Zie percelen "niet afgepaald" voor de rechten.
- **Niet afgepaald** : perceel dat niet op plan werd afgebeeld bij gebrek aan afpaling. Deze percelen zijn gekoppeld aan een perceel met status gekadastreerd- niet afpaling. De vermelde rechten zijn correct .

Jaar einde opbouw

0001: vóór 1850
0002: van 1850 tot 1874
0003: van 1875 tot 1899
0004: van 1900 tot 1918
0005: van 1919 tot 1930
Vanaf 1931 wordt het volledige jaartal aangeduid.

M*

De code M* naast het "jaar einde opbouw" betekent dat het perceel materieel en outillage (M&O) bevat - of kan bevatten - dat niet belastbaar is in de OV.

BIJWERKINGSTOESTAND OP OP dd/mm/jjjj

Het uittreksel vermeldt de gegevens zoals zij in de patrimoniumdocumentatie van die datum voorkomen. Het is mogelijk dat die gegevens nog niet de actuele toestand van het goed weergeven. Het kan ook dat het kadastraal inkomen in herziening is ingevolge een bezwaar.